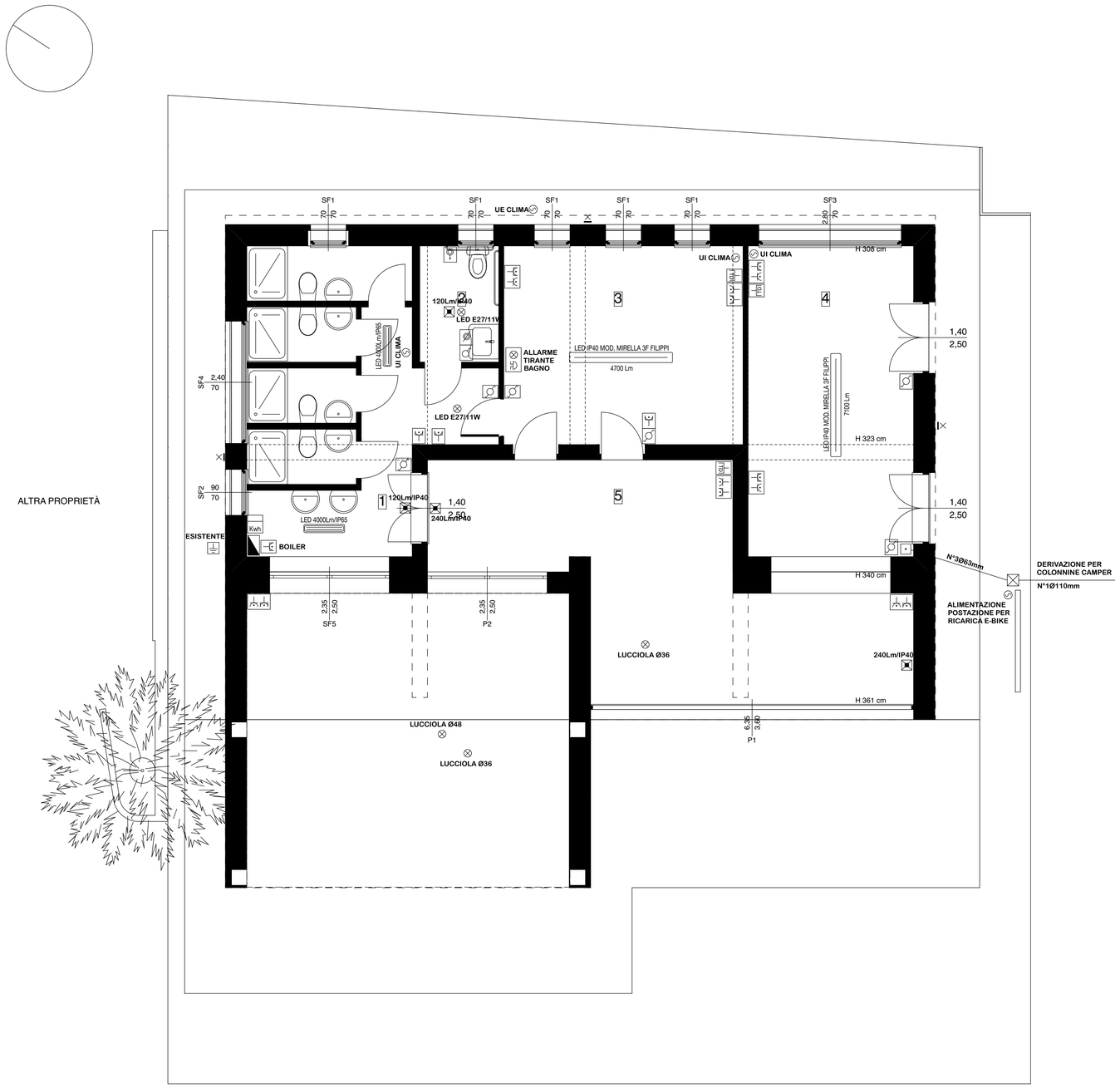

LEGENDA

	INTERRUTTORE UNIPOLARE 16A/250Vac
	DEVIATORE UNIPOLARE 16A/250Vac
	PULSANTE UNIPOLARE 10A/250Vac A TIRANTE
	SUONERIA
	PUNTO DI USCITA CAVI PER ALIMENTAZIONE UTENZE FISSE
	PUNTO LUCE A SOFFITTO
	PUNTO LUCE A PARETE
	APPARECCHIO ILLUMINANTE A SOFFITTO
	APPARECCHIO ILLUMINANTE A PARETE
	APPARECCHIO ILLUMINANTE LED A SOSPENSIONE
IP65	APPARECCHIO ILLUMINANTE LED CON CORPO E DIFFUSORE IN MATERIALE PLASTICO AUTOESTINGUENTE IP65
	APPARECCHIO AUTONOMO A RICARICA AUTOMATICA PER ILLUMINAZIONE DI SICUREZZA
	PRESA BIVALENTE 2P+T 10 E 16A AD ALVEOLI SCHERMATI
	PRESA UNEL 2P+T 10 E 16A AD ALVEOLI SCHERMATI
	SCATOLA PORTAFRUTTI DA INCASSO
TD	PRESA PER TRASMISSIONE DATI
	TUBAZIONE RIGIDA O FLESSIBILE
	CASSETTA DI DERIVAZIONE DA INCASSO
	POZZETTO ISPEZIONABILE PER DERIVAZIONE CAVI
	DISPERSORE DI TERRA A PICCHETTO ENTRO POZZETTO ISPEZIONABILE
	QUADRO ELETTRICO
Kwh	PUNTO DI FORNITURA ENERGIA ELETTRICA

Comune di Pergola

Provincia di Pesaro e Urbino

Progetto

DESTINAZIONE NATURA
itinerari e borghi tra Metauro e Cesano

DESTINAZIONE NATURA
Itinerari e borghi tra metauro e cesano
PERGOLA com. FOSSOMBRONE, FRONTONE, SERRA SANT'ABBONDIO
PIL Piano Integrato Locale

Identificazione percorsi ciclabili
e riqualificazione aree e strutture a servizio del turismo

CUP G62J19000430006

Committenti

COMUNE DI PERGOLA
Corso Giacomo Matteotti 53 - Pergola (PU)
Arch. SAMUELE TARSI - RUP Dirigente Settore III - Lavori pubblici - Tecnologico - Urbanistica

Progettisti

Arch. CHIARA POLVERARI
Corso Giacomo Matteotti n.78- 61039 - San Costanzo (PU)
c.f. PLV CHR 76L69 D488X - P.iva 02177930415

consulenza impianti
PER.IND. ANDREA CARDINALI Via Guerrazzi n.6A - 61122 - Pesaro (PU)

consulenza opere strutturali
ING. MASSIMO DAMIANI Viale Risorgimento n.16 - 61041 - Acqualagna (PU)

Timbro e firma

PROGETTO ESECUTIVO - IMPIANTI ELETTRICI

AREA SOSTA CAMPER E AREA PIC-NIC DENOMINATA PARCO MERCATALE

Elaborato

SCHEMA PLANIMETRICO PIANO TERRA

Revisione	Classifica	Redatto	Codice elaborato
REV. 01	121-2021	Arch. Chiara Polverari	IE.1
	Fase: ES	Controllato: Arch. Chiara Polverari	
Emissione: Novembre 2022	Progetto: AR	Approvato: Arch. Chiara Polverari	Scala

Percorso file: /Volumes/LAVORI/121-2020 Comune di Pergola GAL-PIL/Bando GAL - Destinazione natura - Esecutivo/4 lavori/2022-10 Destinazione Natura Pergola esecutivo copia.pln

SCHEMA PLANIMETRICO PIANO TERRA