

PLANIMETRIA 1° TRATTO OSTERIA DEL PIANO - BORGHETTO DI FENIGLI

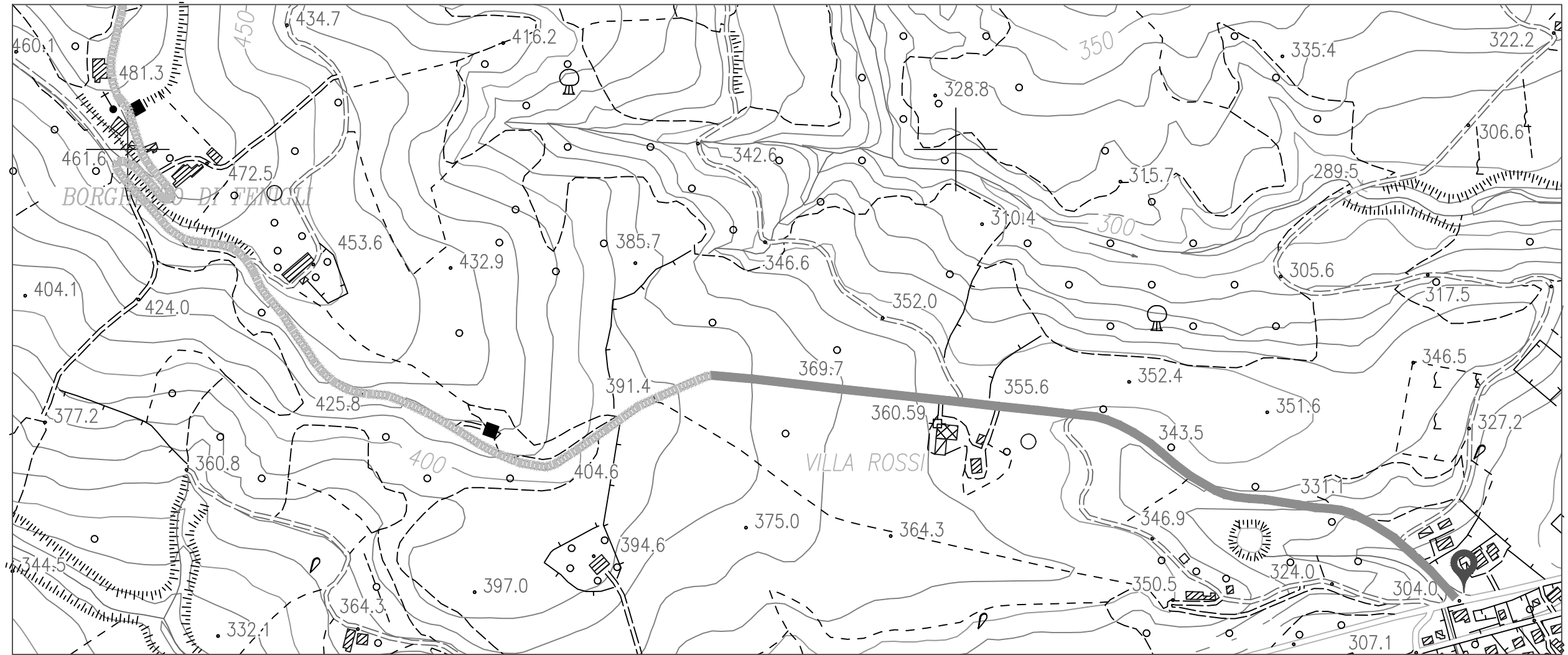

SEZIONE TIPO STATO DI FATTO

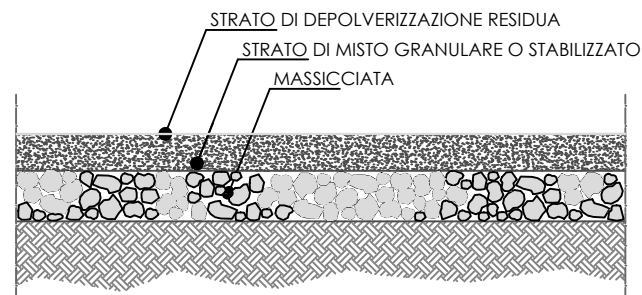

SEZIONE TIPO STATO DI PROGETTO  
"INTERVENTO 1 CON RICARICA"

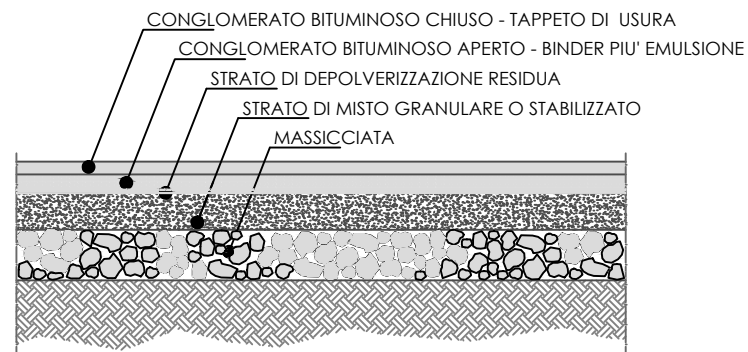

DATI INTERVENTO

LUNGHEZZA PRIMO TRATTO: 1.000,00 m

AREA D'INTERVENTO: 9.500,00 mq

INTERVENTO PROPOSTO: Ricarica del conglomerato bituminoso aperto (binder) e realizzazione di nuovo strato di conglomerato bituminoso chiuso (Tappeto di usura) previa stesura con emulsione d'attacco.

LEGENDA



LOCALIZZAZIONE GEOGRAFICA INTERVENTO



TRATTO DI STRADA D'INTERVENTO CON BINDER E TAPPETO



TRATTO DI STRADA D'INTERVENTO CON SOLO DEPOLVERIZZAZIONE A TRATTI



FOGLI CATASTALI INTERESSATI DALL'INTERVENTO

COMUNE DI PERGOLA  
PROVINCIA DI PESARO E URBINO

LAVORI DI MANUTENZIONE ALLA  
PAVIMENTAZIONE STRADALE FENIGLI.

INTERVENTO OSTERIA DEL PIANO - PUNTO INTERMEDIO +1000 m

PLANIMETRIA INTERVENTO 1° TRATTO  
SEZIONE TIPO STATO DI FATTO  
SEZIONE TIPO STATO DI PROGETTO

TAV.  
02

ufficiotecnico  
SETTORE TERZO  
SERVIZIO LAVORI PUBBLICI - PROGETTAZIONE

I PROGETTISTI

Geom. Danila Donini

Geom. Giuliano Sabbatucci

CUP: G65F21001220006