

VISTA AEREA - scala 1:1000



SCATTI FOTOGRAFICI



PIANTA IN DETTAGLIO - scala 1:20

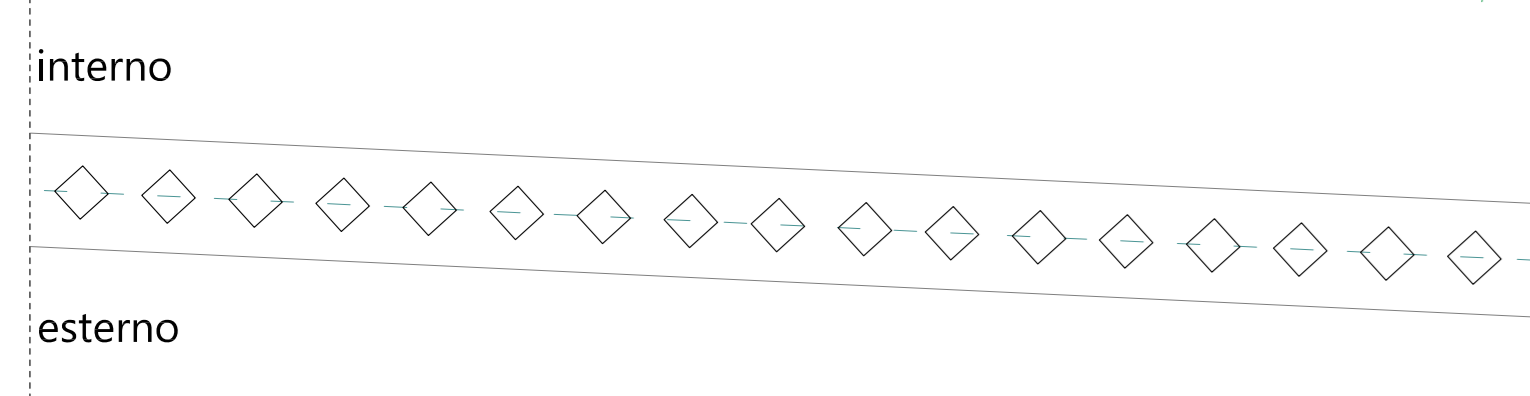

STATO DI FATTO - scala 1:200

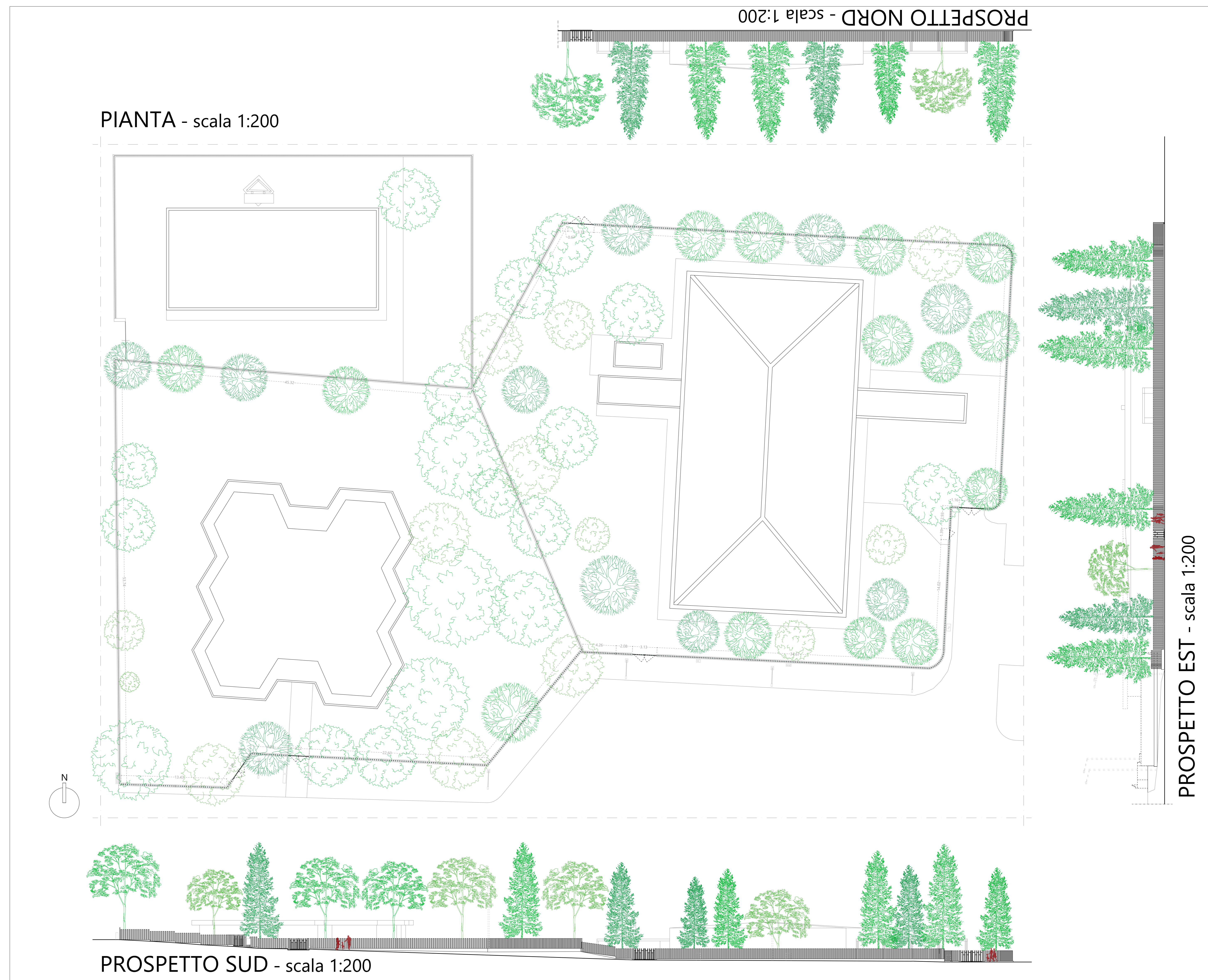

PROSPETTO IN DETTAGLIO - scala 1:20

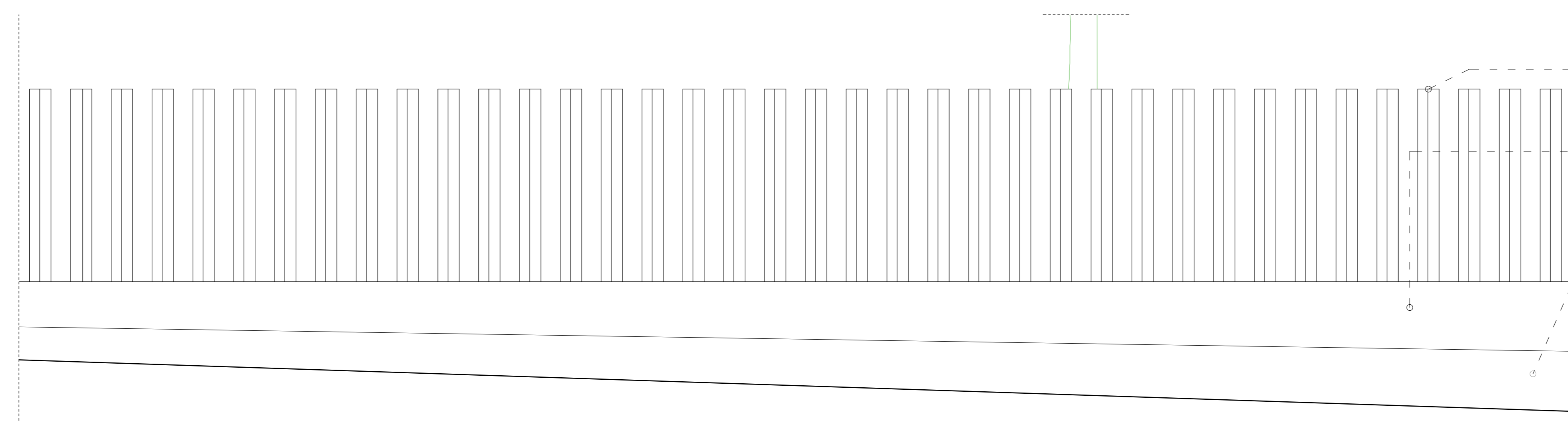

SEZIONE - scala 1:20

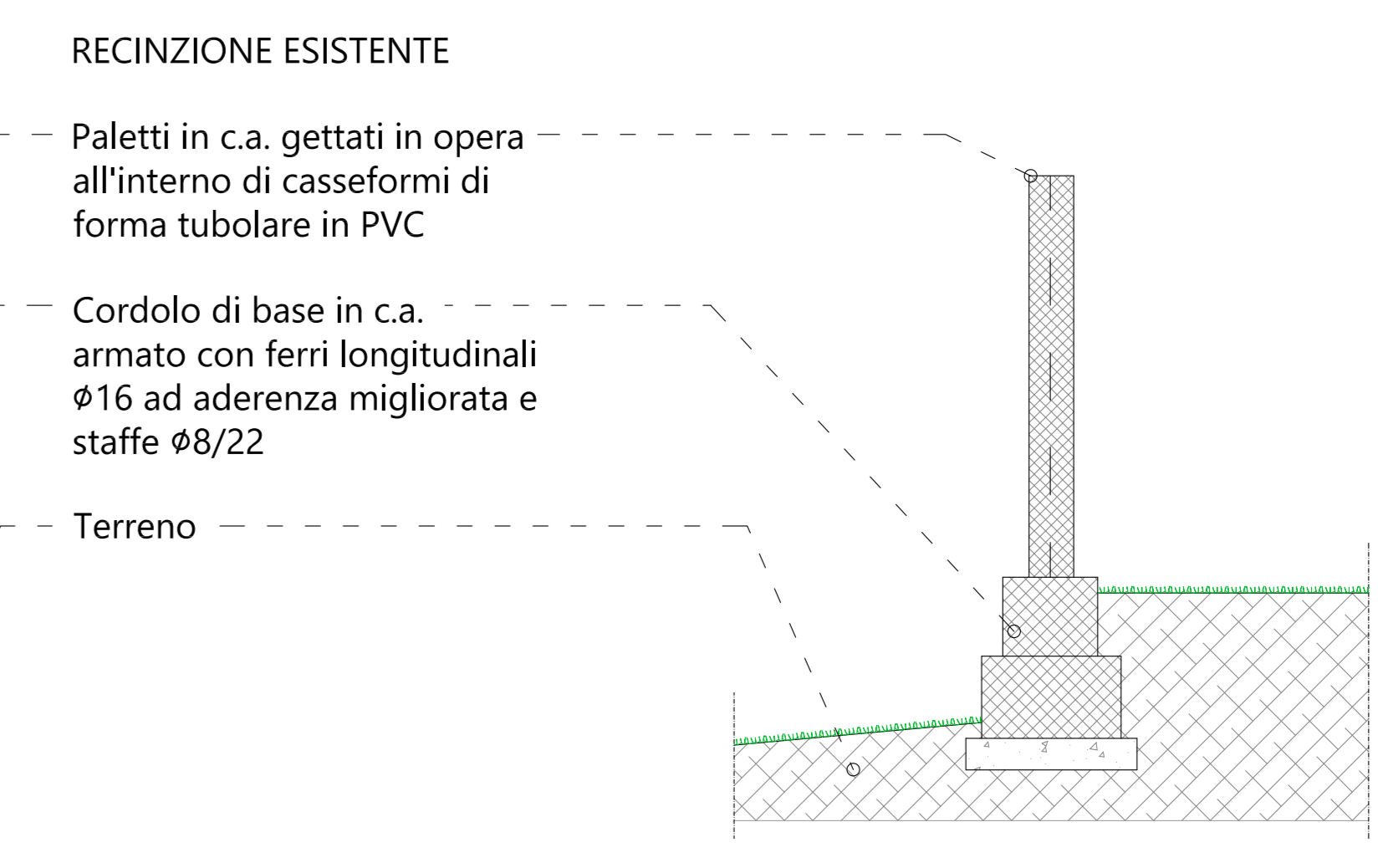

RECINZIONE ESISTENTE
Paletti in c.a. gettati in opera all'interno di casseformi di forma tubolare in PVC
Cordolo di base in c.a. armato con ferri longitudinali Ø16 ad aderenza migliorata e staffe Ø8/22
Terreno

COMUNE DI PERGOLA
 PROVINCIA DI PESARO E URBINO

STUDIO DI INGEGNERIA SCIAMANNA
 Dott. Ing. Marco Sciamanna
 Via Lago Trasimeno n° 4, Pergola PU 61045
 Tel: 0721 734854 e-mail: marco.sc92@gmail.com
 Cell: 338 2648433 Pcc: marco.sciamanna1@ingpec.eu
 P.IVA: 02061280418 www.studioingegneriasciamanna.eu

IL PROGETTISTA
 Dott. Ing. Marco Sciamanna

Oggetto:
 LAVORI DI RIFACIMENTO PER MESSA IN SICUREZZA DELLA RECINZIONE DELL'AREA DI PERTINENZA DELLA SCUOLA DELL'INFANZIA "M. BECI".

Elaborato:
 ELABORATO GRAFICO ARCHITETTONICO stato di fatto

14-A1
 Agosto 2020