

PIANTA - scala 1:200

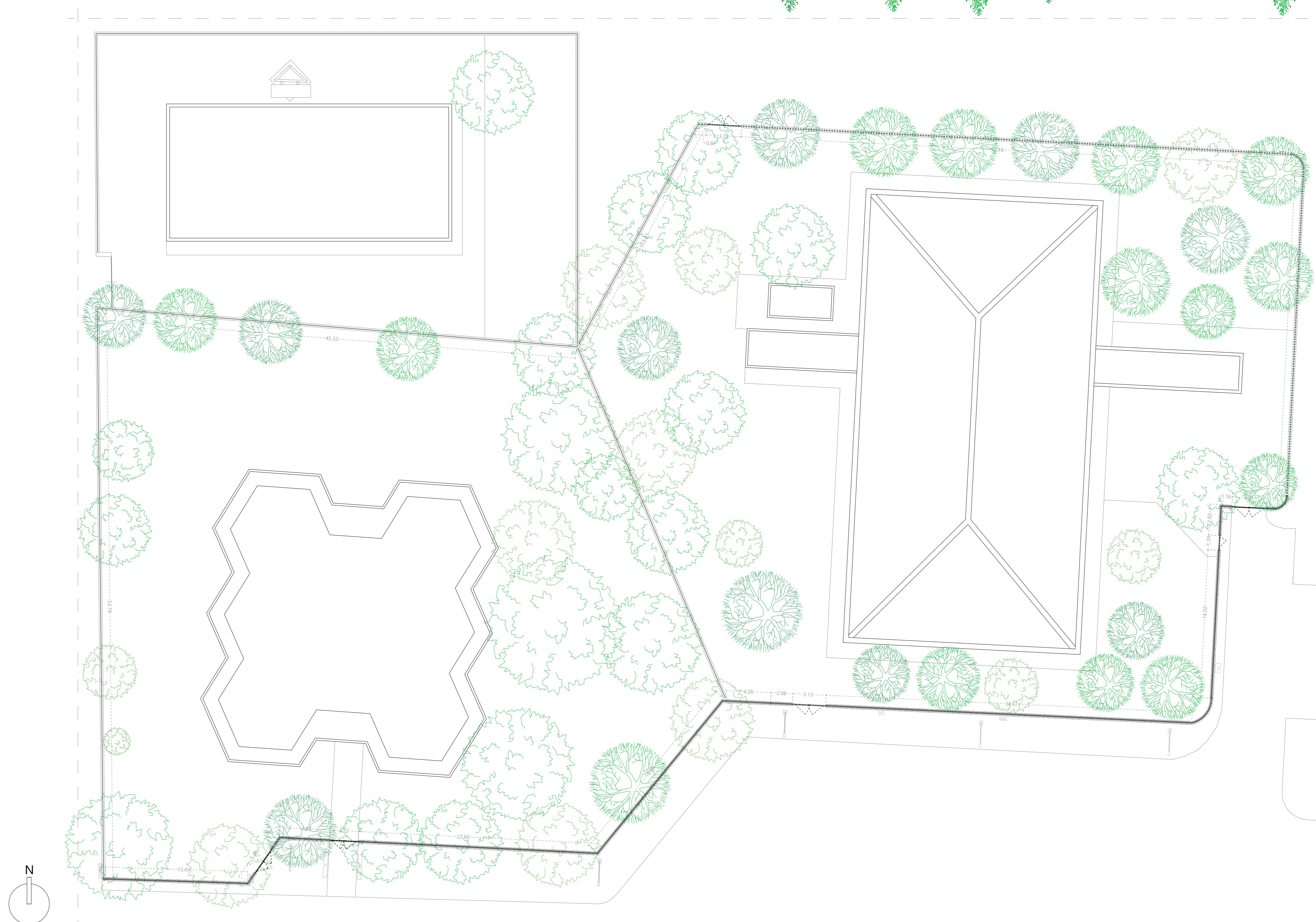

PROSPETTO NORD - scala 1:200

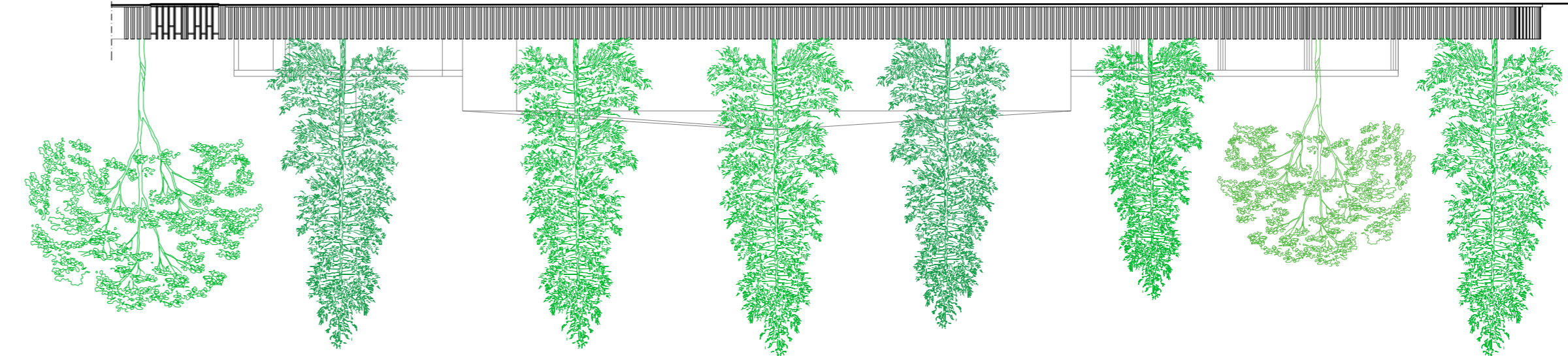

PROSPETTO EST - scala 1:200

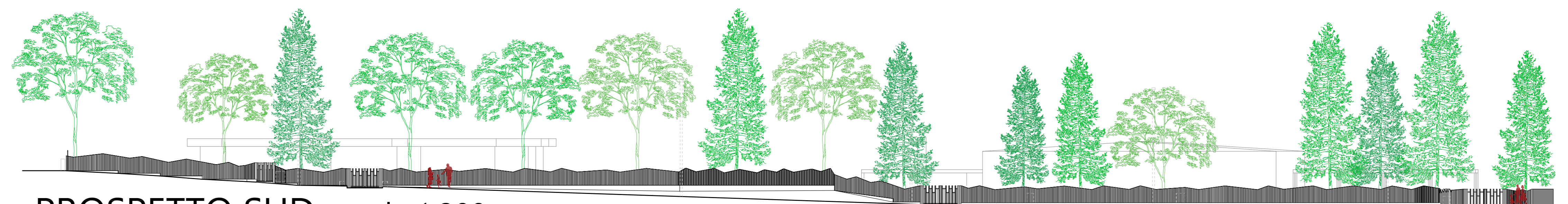
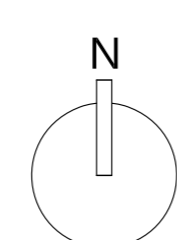
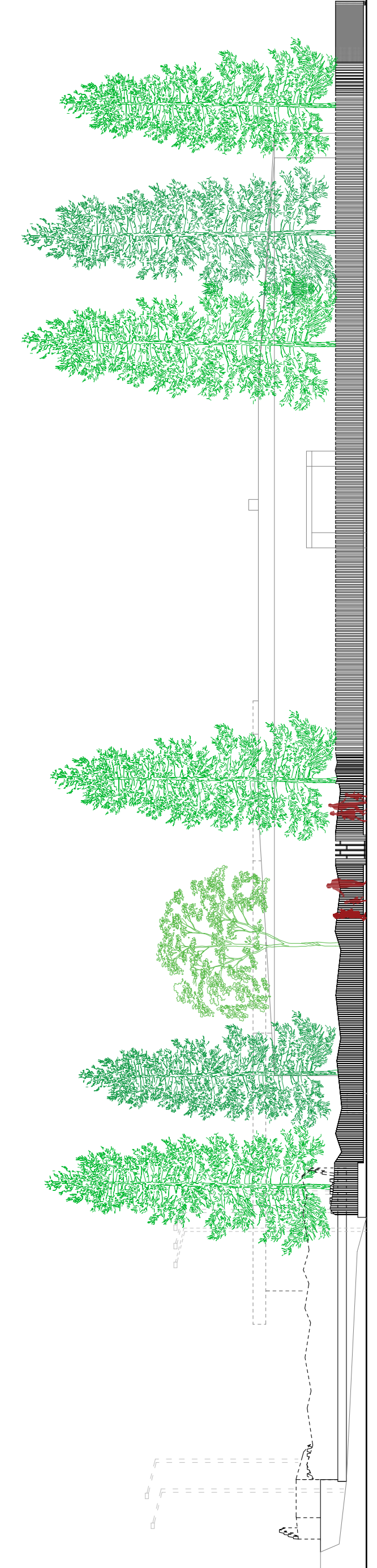

PROSPETTO SUD - scala 1:200

PIANTA - scala 1:20

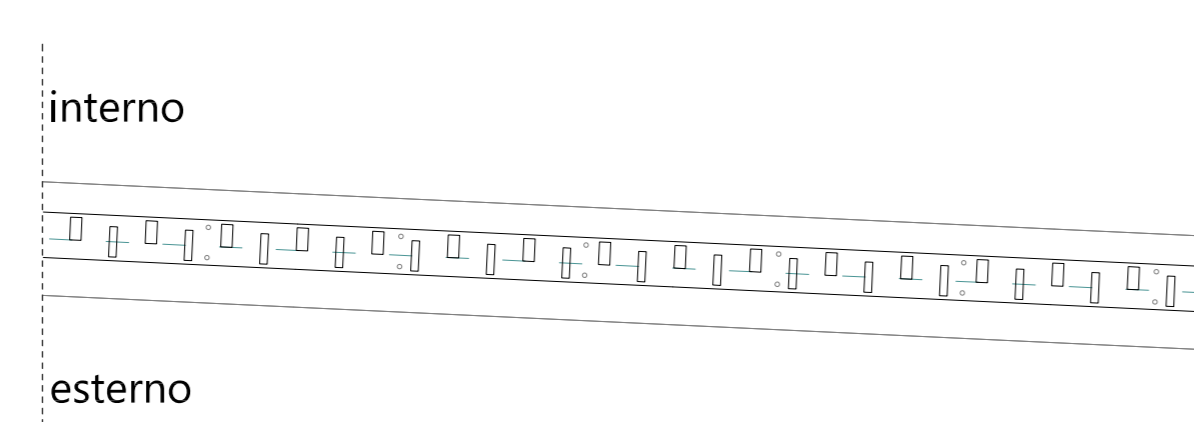

- Norme di riferimento:
- Norme Tecniche per le Costruzioni - D.M. 17 gennaio 2018
  - Circolare del C.S.LL.PP. n° 7 - 21 gennaio 2019
  - Norma UNI EN 1090-2:2018
  - Norma UNI EN 1176-1:2018
  - Norma UNI 10809:1999

MODULO - scala 1:10

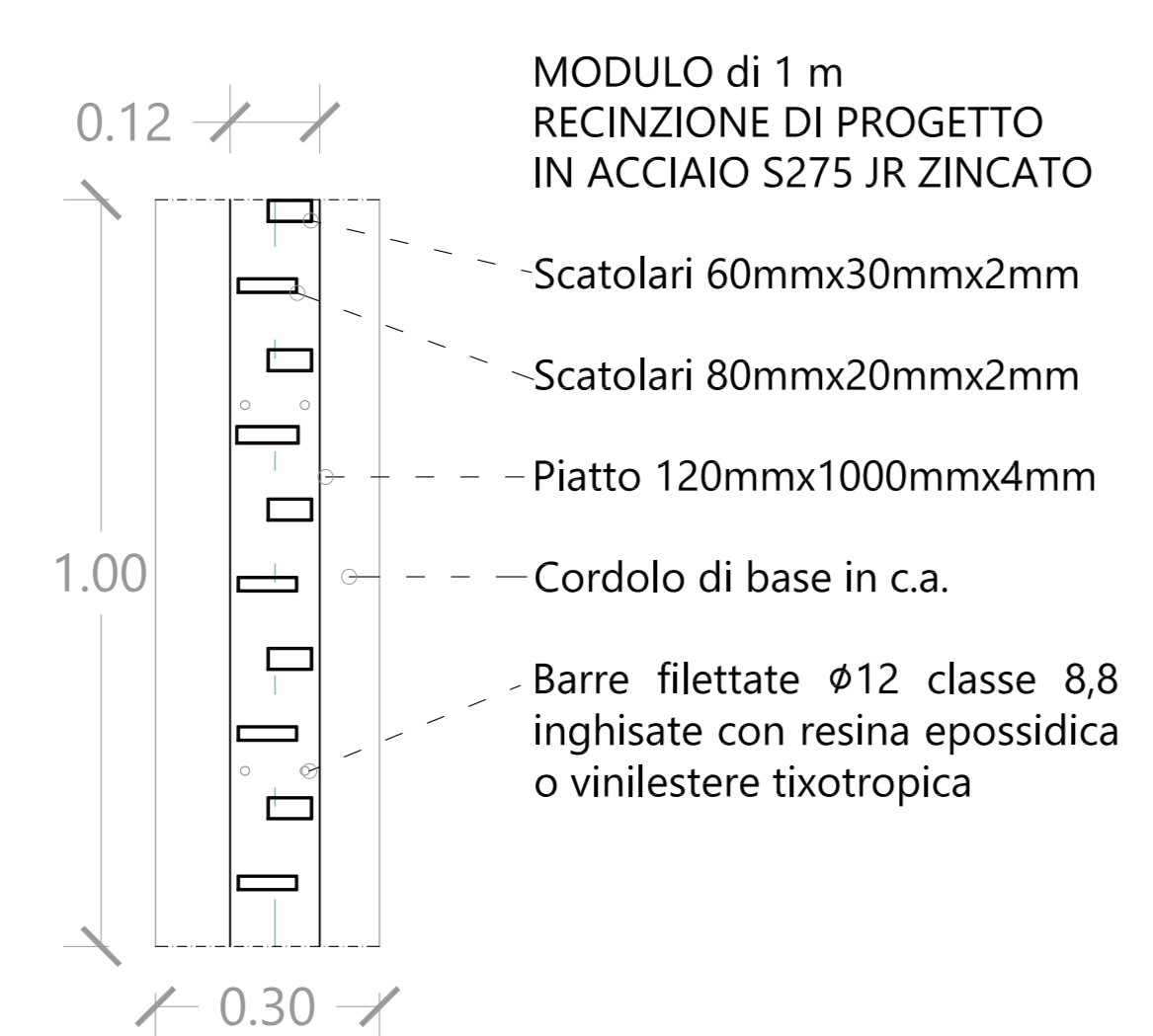

PROSPETTO IN DETTAGLIO - scala 1:20

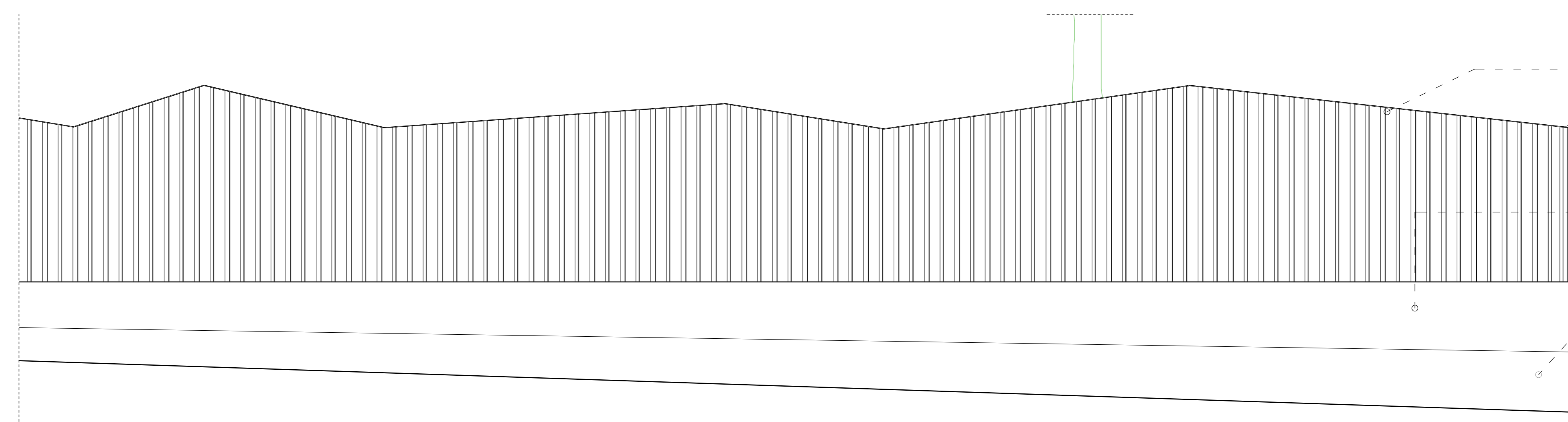

SEZIONE - scala 1:20

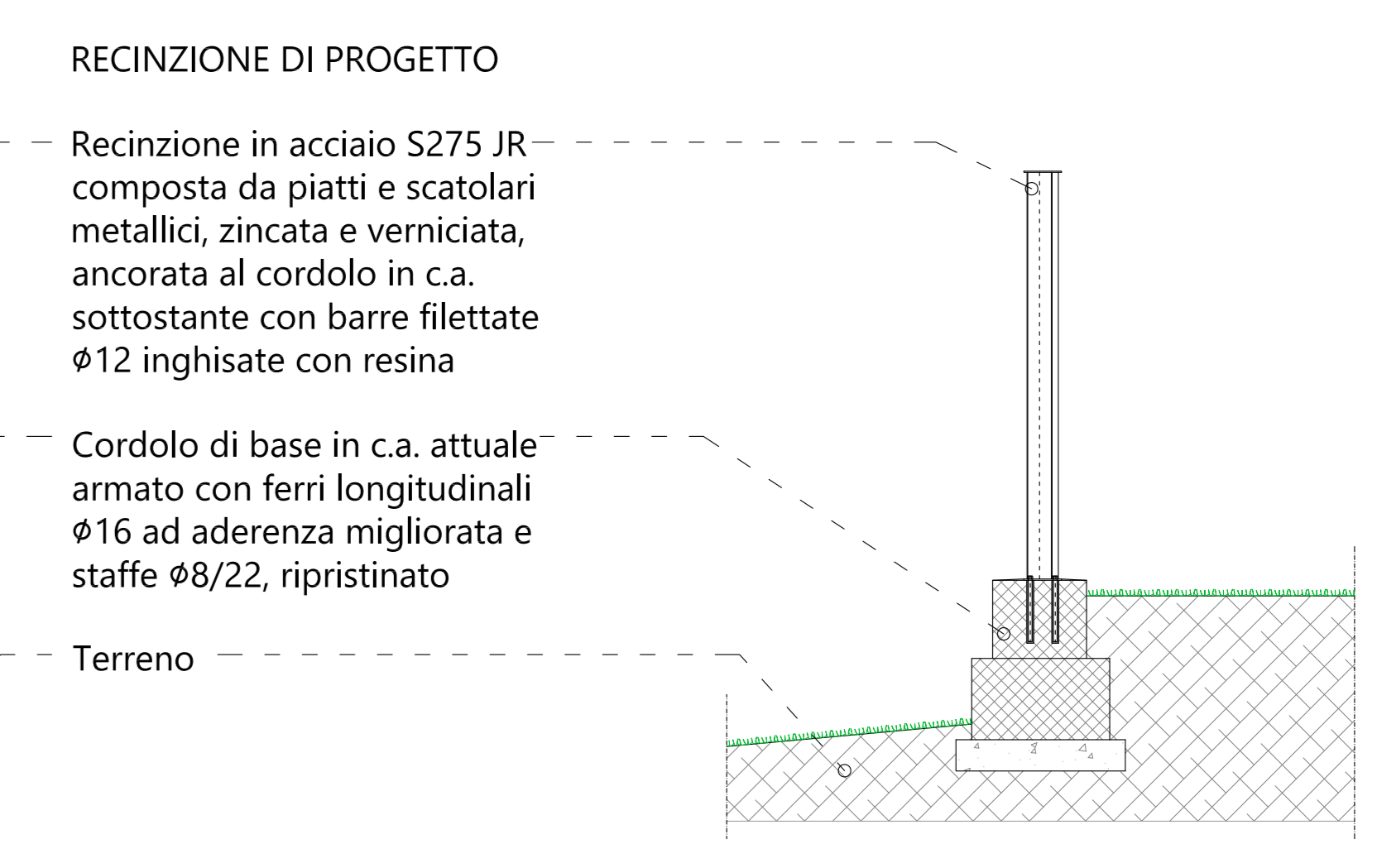

COMUNE DI PERGOLA  
PROVINCIA DI PESARO E URBINO



**STUDIO DI INGEGNERIA SCIAMANNA**  
Dott. Ing. Marco Sciamanna  
Via Lago Trasimeno n° 4, Pergola PU 61045  
Tel: 0721 734854  
Cell: 339 2648423  
P.Fax: 02681280418  
e-mail: marco.sc92@gmail.com  
Pec: marco.sciamanna1@ingenic.eu  
www.studiokingegneriasciamanna.eu

IL PROGETTISTA  
Dott. Ing. Marco Sciamanna

Oggetto:  
LAVORI DI RIFACIMENTO PER MESSA IN SICUREZZA DELLA RECINZIONE DELL'AREA DI PERTINENZA DELLA SCUOLA DELL'INFANZIA "M. BECI".

Elaborato:  
ELABORATO GRAFICO ARCHITETTONICO  
stato di progetto

14-A2

Agosto 2020