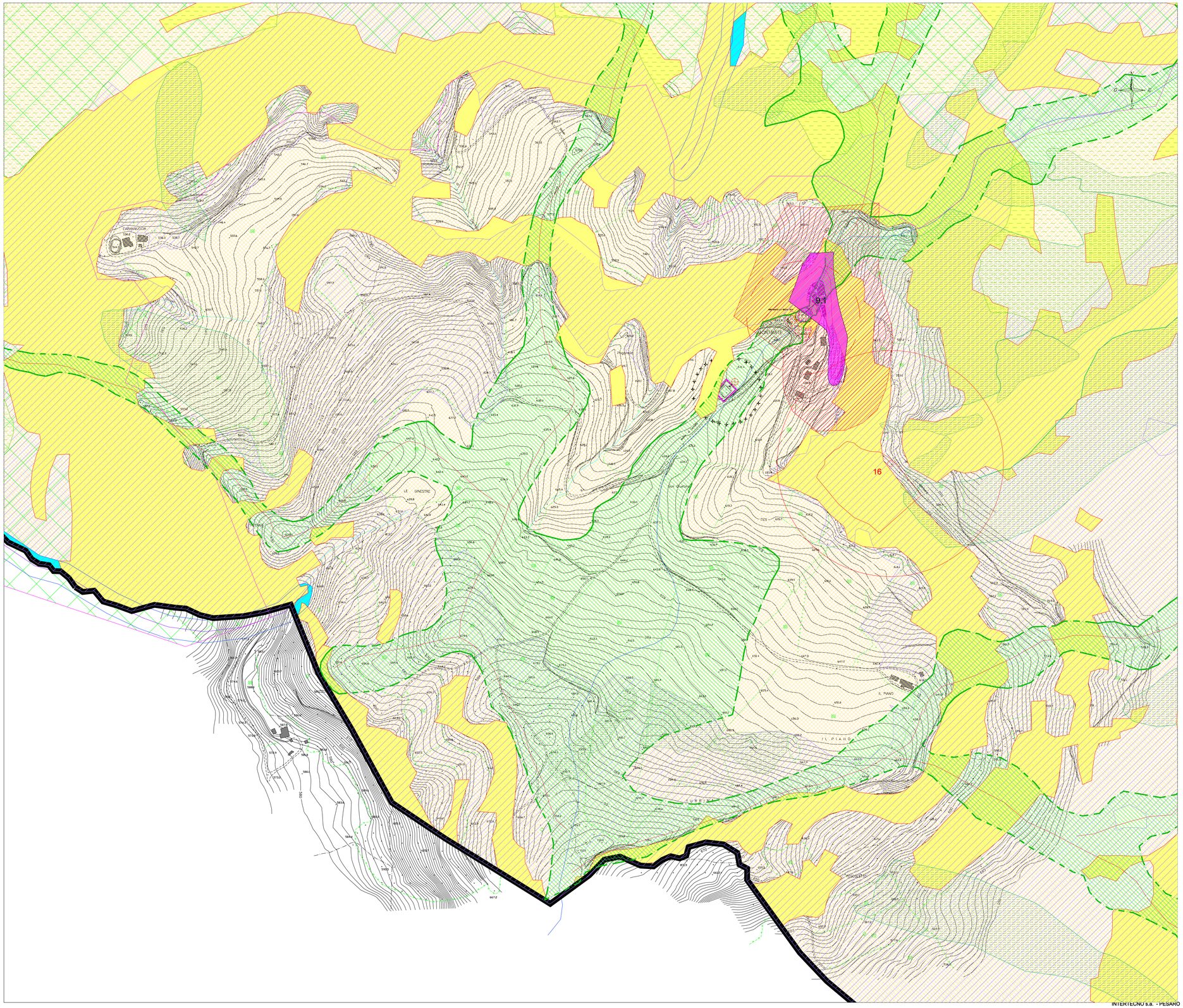

INTERTECNO s.a. - PESARO

LEGENDA VINCOLISTICA

AREE ESENTI (Art. 60 N.T.A. del P.P.A.R.)

AMBITO INTERESSATO DA ATTIVITA' ESTRATTIVA

SOTTOSISTEMA GEOLOGICO GEOMORFOLOGICO

Ambiti definitivi di tutela dei corsi d'acqua, crinali e versanti

Appenninica A
Limite delle fascie morfologiche: Pedeappenninica P.A.

CORSI D'ACQUA (Articolo 29 delle N.T.A. del P.P.A.R.)
CLASSIFICAZIONE RELATIVA ALLA GERARCHIA DEL BACINO IDROGRAFICO

1 Con numero d'ordine superiore al V (pertinenza fluviale)
2 Con numero d'ordine compreso tra il IV ed il V
3 Con numero d'ordine compreso tra il II ed il III

AMBITI DI TUTELA DEFINITIVI DEI CORSI D'ACQUA
Ambito di tutela definitivo

CRINALI (Articolo 30 delle N.T.A. del P.P.A.R.)
CLASSIFICAZIONE RELATIVA ALLA GERARCHIA DEL BACINO IDROGRAFICO

Con numero d'ordine superiore al V
Con numero d'ordine compreso tra il IV ed il V
Con numero d'ordine compreso tra il II ed il III

AMBITI DI TUTELA DEFINITIVI DEI CRINALI
Ambito di tutela definitivo

VERSANTI (Articolo 31 delle N.T.A. del P.P.A.R.)
AMBITI DI TUTELA DEI VERSANTI
Aree con pendenza superiore al 30%

Ambiti definitivi di tutela Emergenze geologiche e geomorfologiche

Emergenze geologica
AREE - GB

Ambiti definitivi di tutela Pericolosità geologiche

AMBITI DI TUTELA INTEGRALE

Aree interessate da frane recenti o antiche, calanchi, erosione accelerata, franosità diffusa, erosione fluviale

Ambito di tutela

Aree di vincolo idraulico

Aree esondabili

Aree di vincolo idropotabile

8 Pozzo o sorgente
Area di tutela assoluta
Area di rispetto (R=200 metri)

SOTTOSISTEMA BOTANICO VEGETAZIONALE

Ambiti definitivi di tutela Emergenze botanico vegetazionali

aree a tutela integrale

aree a tutela orientata

area floristica n.13 del P.P.A.R. "Gola della Madonna del Sasso"

SOTTOSISTEMA TERRITORIALE

Ambiti definitivi di tutela aree A-B-C-V

AREE PER RILEVANZA DEI VALORI PAESAGGISTICI E AMBIENTALI (Art. 23) (TAV. 6)

Aree "A" di eccezionale valore

Aree "B" di rilevante valore

Aree "C" di qualita' diffuse

AMBITI DI TUTELA DELLA AREE DI ALTA PERCETTIVITA' VISIVA (TAV. 7)

Ambiti annessi alle infrastutture a maggiore intensita' di traffico aree "V" (Art. 23)

Percorsi panoramici (Art. 43)

SOTTOSISTEMA STORICO CULTURALE

Ambiti definitivi di tutela Centri e nuclei storici (Tavv. 8 e 15) Manufatti storici extraurbani (Tavv. 9 e 16)

AMBITI DI TUTELA PER CENTRI E NUCLEI STORICI (TAVV. 8 e 15)

Ambito di Nucleo Storico

Ambito di tutela integrale di cui agli Art.26 e 27 delle NTA del P.P.A.R.

6 Manufatto vincolato in ambito di Nucleo Storico

AMBITI DI TUTELA DI MANUFATTI STORICI EXTRAURBANI (TAVV. 9 e 16)

10 Manufatti storici

Emergenza archeologica Tutela Integrale

Ambito di tutela integrale - raggio 100 metri

Ambito di tutela integrale - raggio 50 metri

CITTA' DI PERGOLA

COMUNE DI PERGO
PROVINCIA DI PESARO E URB

PIANO REGOLATO GENERALE

VARIANTE GENERALE 2000

5.9.V

PROGETTO URBANISTICO - TERRI

Scala 1:2.000 con vincoli

AZZONAMENTO - MONTEAIATE
CON PRESCRIZIONI PROVINCIALI
(approvazione definitiva del. C.P. n.66 del 30/

Rev.	Modificato da	note
03		
02		
01		

PROGETTAZIONE

STUDIO ASSOCIATO INTERTECNO — Via S. FRANCESCO 52 - PESARO - Te; E-mail: intertecn@tin.it — Part.

Andrea Valentini Ingegnere — VLN NRD 66T05 G479P
Corrado Valentini Geologo — VLN CRD 43L11 G479K — Ettore; FRN

COLLABORAZIONI: STUDIO URBANISTICO: Dott.; STUDIO BOTANICO VEGETAZIONALE: Dott.

Disegno n.	Prog.n.	Data	progettisti	AGGIORNATO:
00000	974-2003	3/9/2003	Dr. Geol. Corrado VALENTINI Dr. Ing. Andrea VALENTINI	

Il presente elaborato e' di proprieta' dell'INTERTECNO , e' pertanto vietata riprodurlo o divulgarlo

LEGENDA PROGETTO URBANIS

A — ZONE DI INTERESSE STORICO

B — ZONE RESIDENZIALI DI COMPLE
- B1 L1b – L2b – L3b – L4b PEEP — PVC
- B2 — OBBLIGO DI PIANOV CONVENZIONATO
- B3 SENZA AUMENTO DI VOLUM
- RU-n° B4 RISTRUTTURAZIONE URBANI
- B5

C — ZONE RESIDENZIALI DI ESPANS
- C1 — LOTTIZ
- C2 — aree compres delle zone ec cui è esclusa
- C3 PEEP

D — ZONE PRODUTTIVE
- D1 DI COMPLETAMENTO — LOTT
- D2 DI ESPANSIONE — Limite d lottizza
- D3 DI COMPLETAMENTO
- D4 DI COMPLETAMENTO SENZA ED
- D5 ZONE PER CAMPEGGIO
- D6 ZONE PER STRUTTURE DELLO SPETTACOLO E DELLO SVAGO

aree compre delle zone e cui è esclus

E — ZONE AGRICOLE

F — ZONE PER SERVIZI
- F1 — T
- F2 — T1
- F3 — OBBLIGO DI LOTTIZZAZIONE

G — AREE VERDI
- G1 (VERDE ATTREZZATO)
- G2 (PARCO FLUVIALE)
- G3 (ZONE A PARCO)

H — VINCOLI
- FASCE STRADALI
- RISPETTO CIMITERIALE
- FASCIA DI RISPETTO FERROVIA

LEGEND
- SCUOL
- SCUOL
- SCUOL
- PARCO
- PARCO
- IMPIAN
- STADIO
- PISCIN
- CIMITE
- CULTO
- DEPUR
- MATTA
- IMPIAN
- FORO B
- IMPIANT
- IMPIAN
- IMPIAN
- OSPED
- AUTOS
- STAZIO
- CENTR
- PARCH
- PARCHE
- VIABILI