## LEGENDA

AREE ESENTI (Art. 60 N.T.A. del P.P.A.R.)

AMBITO INTERESSATO DA ATTIVITA' ESTRATTIVA

### SOTTOSISTEMA GEOLOGICO GEOMORFOLOGICO

**Ambiti definitivi di tutela dei corsi d'acqua, crinali e versanti**

Appenninica A

Limite delle fascie morfologiche: Pedeappenninica P.A.

CORSI D'ACQUA (Articolo 29 delle N.T.A. del P.P.A.R.)
CLASSIFICAZIONE RELATIVA ALLA GERARCHIA DEL BACINO IDROGRAFICO

1 Con numero d'ordine superiore al V (pertinenza fluviale)

2 Con numero d'ordine compreso tra il IV ed il V

3 Con numero d'ordine compreso tra il II ed il III

AMBITI DI TUTELA DEFINITIVI DEI CORSI D'ACQUA

Ambito di tutela definitivo

CRINALI (Articolo 30 delle N.T.A. del P.P.A.R.)
CLASSIFICAZIONE RELATIVA ALLA GERARCHIA DEL BACINO IDROGRAFICO

Con numero d'ordine superiore al V

Con numero d'ordine compreso tra il IV ed il V

Con numero d'ordine compreso tra il II ed il III

AMBITI DI TUTELA DEFINITIVI DEI CRINALI

Ambito di tutela definitivo

VERSANTI (Articolo 31 delle N.T.A. del P.P.A.R.)
AMBITI DI TUTELA DEI VERSANTI

Aree con pendenza superiore al 30%

**Ambiti definitivi di tutela Emergenze geologiche e geomorfologiche**

Emergenza geologica

AREE - GB

### Ambiti definitivi di tutela Pericolosità geologiche

AMBITI DI TUTELA INTEGRALE

Aree interessate da frane recenti o antiche, calanchi, erosione accelerata, franosità diffusa, erosione fluviale

Ambito di tutela

Aree di vincolo idraulico

Aree esondabili

Aree di vincolo idropotabile

8 Pozzo o sorgente

Area di tutela assoluta

Area di rispetto (R=200 metri)

### SOTTOSISTEMA BOTANICO VEGETAZIONALE

**Ambiti definitivi di tutela Emergenze botanico vegetazionali**

aree a tutela integrale

aree a tutela orientata

area floristica n.13 del P.P.A.R. "Gola della Madonna del Sasso"

### SOTTOSISTEMA TERRITORIALE

**Ambiti definitivi di tutela aree A-B-C-V**

AREE PER RILEVANZA DEI VALORI PAESAGGISTICI E AMBIENTALI (Art. 23) (TAV. 6)

Aree "A" di eccezionale valore

Aree "B" di rilevante valore

Aree "C" di qualita' diffuse

AMBITI DI TUTELA DELLA AREE DI ALTA PERCETTIVITA' VISIVA (TAV. 7)

Ambiti annessi alle infrastrutture a maggiore intensita' di traffico aree "V" (Art. 23)

Percorsi panoramici (Art. 43)

### SOTTOSISTEMA STORICO CULTURALE

**Ambiti definitivi di tutela Centri e nuclei storici (Tavv. 8 e 15) Manufatti storici extraurbani (Tavv. 9 e 16)**

AMBITI DI TUTELA PER CENTRI E NUCLEI STORICI (TAVV. 8 e 15)

Ambito di Nucleo Storico

Ambito di tutela integrale di cui agli Artt.26 e 27 delle NTA del P.P.A.R.

6 Manufatto vincolato in ambito di Nucleo Storico

AMBITI DI TUTELA DI MANUFATTI STORICI EXTRAURBANI (TAVV. 9 e 16)

45 Manufatti storici

Emergenza archeologica

Ambito di tutela integrale - raggio 100 metri

Ambito di tutela integrale - raggio 50 metri

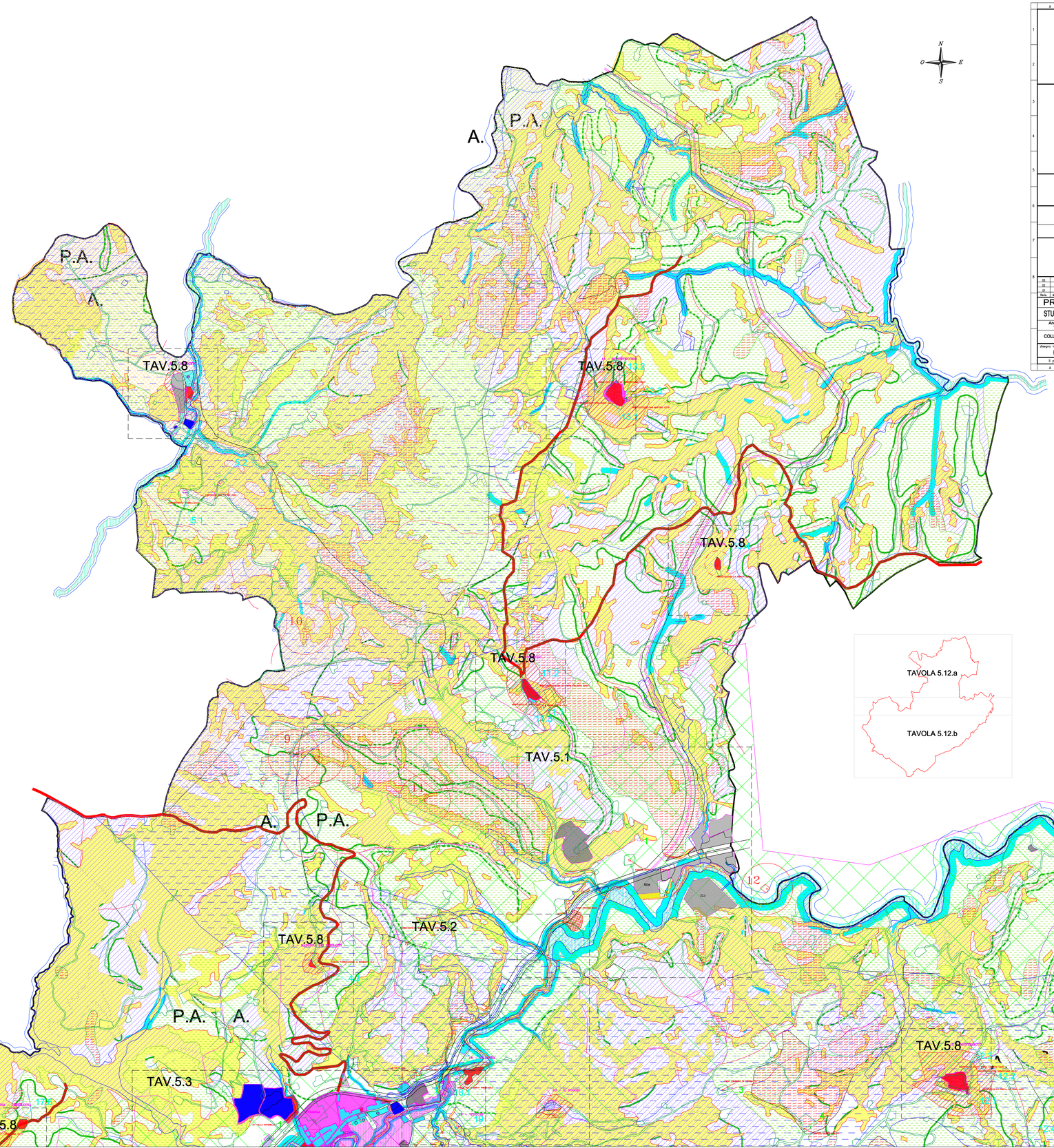


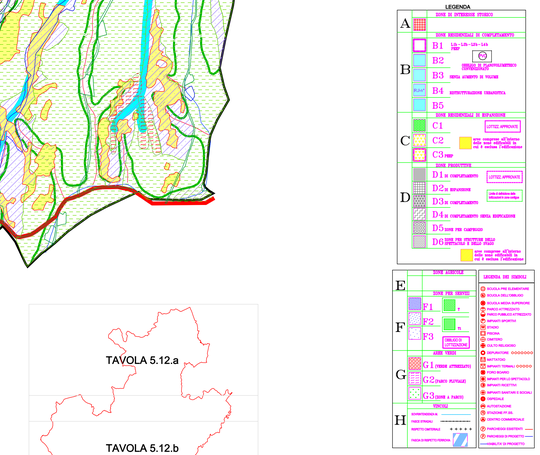


CITTA' DI PERGOLA

# COMUNE DI PERGOLA

PROVINCIA DI PESARO E URBINO

# PIANO REGOLATORE GENERALE

VARIANTE GENERALE 2000

## 5.12.a

## PROGETTO URBANISTICO

Scala 1:10.000 — Settembre 2003

AZZONAMENTO DELL'INTERO TERRITORIO
CON PRESCRIZIONI PROVINCIALI
(approvazione definitiva del. C.P. n.66 del 30/06/2003)

| Rev. | Modificato da | note | Data aggiorn. | Approvato da |
|---|---|---|---|---|
| 03 | | | | |
| 02 | | | | |
| 01 | | | | |


PROGETTAZIONE

STUDIO ASSOCIATO INTERTECNO — Via S. FRANCESCO 52 - PESARO - Tel. 0721.68212 Fax 0721.68207 E-mail: intertecno@tin.it — Partita I.V.A. 011 835 704 13

Andrea Valentini Ingegnere — VLN NRD 66T06 G479P
Corrado Valentini Geologo — VLN CRD 43L11 G479K
Ettore Franca Agronomo — FRN TTR 42H07 G479C

COLLABORAZIONI:
STUDIO URBANISTICO: Dott. Roberto ROSSI Architetto
STUDIO BOTANICO VEGETAZIONALE: Dott. Francesca PIERINI Agronomo


| disegno n. | prog.n. | data | progettisti | ADOTTATO | APPROVATO |
|---|---|---|---|---|---|
| 00000 | 974-2003 | 3/9/2003 | G. Geol. Corrado VALENTINI<br>Dr. Ing. Andrea VALENTINI | | |


Il presente elaborato e' di proprieta' dell'INTERTECNO ; e' pertanto vietato riprodurlo o divulgarlo senza specifico consenso.