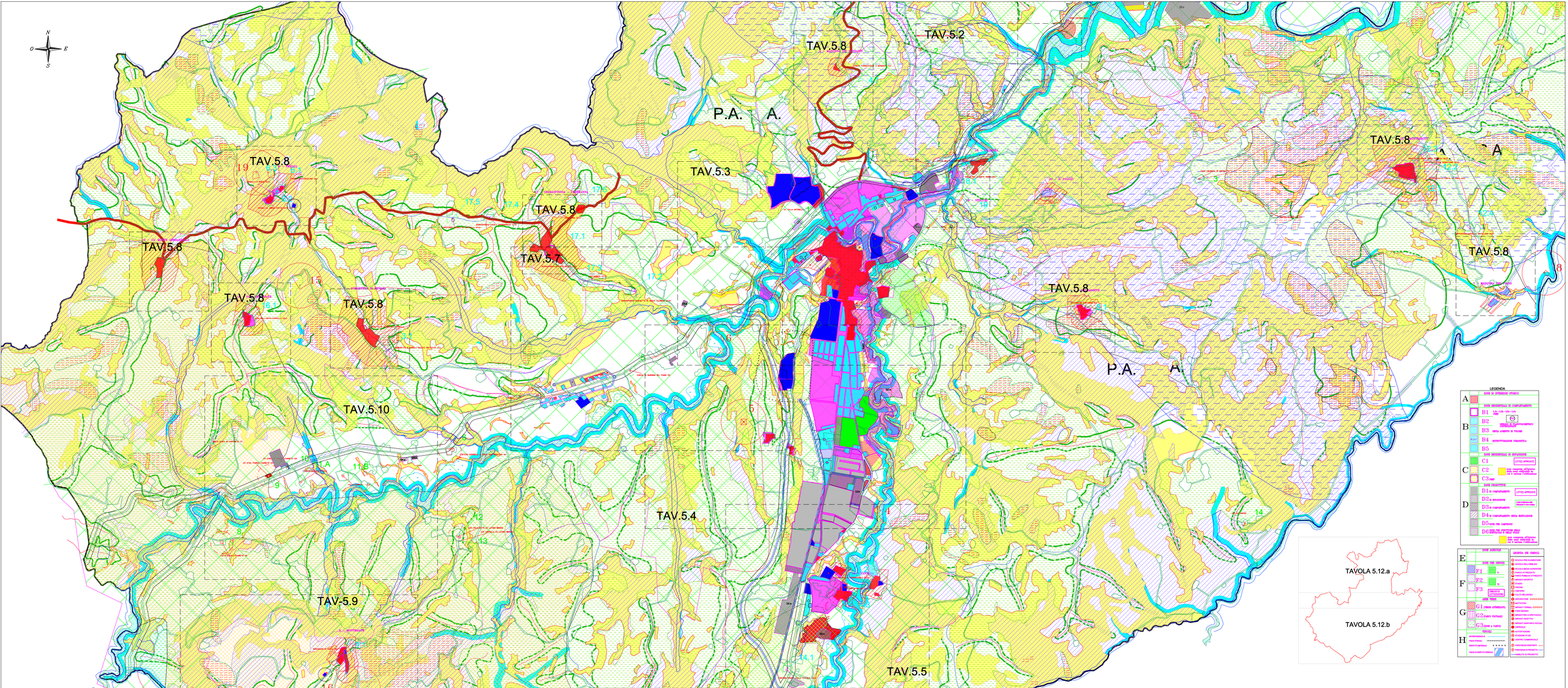

Ambiti definitivi di tutela
Pericolosità geologiche

AMBITI DI TUTELA INTEGRALE

Aree interessate da frane recenti o antiche, calanchi, erosione accelerata, franosità diffusa, erosione fluviale

Ambito di tutela

Aree di vincolo idraulico

Aree esondabili

Aree di vincolo idropotabile

8 Pozzo o sorgente
Area di tutela assoluta
Area di rispetto (R=200 metri)

SOTTOSISTEMA BOTANICO VEGETAZIONALE
Ambiti definitivi di tutela
Emergenze botanico vegetazionali

aree a tutela integrale

aree a tutela orientata

area floristica n.13 del P.P.A.R.
"Gola della Madonna del Sasso"

SOTTOSISTEMA TERRITORIALE
Ambiti definitivi di tutela
aree A-B-C-V

AREE PER RILEVANZA DEI VALORI PAESAGGISTICI E AMBIENTALI (Art. 23) (TAV. 6)

Aree "A" di eccezionale valore

Aree "B" di rilevante valore

Aree "C" di qualita' diffuse

AMBITI DI TUTELA DELLA AREE DI ALTA PERCETTIVITA' VISIVA (TAV. 7)

Ambiti annessi alle infrastrutture a maggiore intensita' di traffico aree "V" (Art. 23)

Percorsi panoramici (Art. 43)

SOTTOSISTEMA STORICO CULTURALE
Ambiti definitivi di tutela
Centri e nuclei storici (Tavv. 8 e 15)
Manufatti storici extraurbani (Tavv. 9 e 16)

AMBITI DI TUTELA PER CENTRI E NUCLEI STORICI (TAVV. 8 e 15)

Ambito di Nucleo Storico

Ambito di tutela integrale di cui agli Artt.26 e 27 delle NTA del P.P.A.R.

6 Manufatto vincolato in ambito di Nucleo Storico

AMBITI DI TUTELA DI MANUFATTI STORICI EXTRAURBANI (TAVV. 9 e 16)

45 Manufatti storici

Emergenza archeologica

Ambito di tutela integrale - raggio 100 metri

Ambito di tutela integrale - raggio 50 metri

LEGENDA

AREE ESENTI (Art. 60 N.T.A. del P.P.A.R.)

AMBITO INTERESSATO DA ATTIVITA' ESTRATTIVA

SOTTOSISTEMA GEOLOGICO GEOMORFOLOGICO
Ambiti definitivi di tutela
dei corsi d'acqua, crinali e versanti

Appenninica A
Limite delle fascie morfologiche:
Pedeappenninica P.A.

CORSI D'ACQUA (Articolo 29 delle N.T.A. del P.P.A.R.)
CLASSIFICAZIONE RELATIVA ALLA GERARCHIA DEL BACINO IDROGRAFICO

1 Con numero d'ordine superiore al V (pertinenza fluviale)

2 Con numero d'ordine compreso tra il IV ed il V

3 Con numero d'ordine compreso tra il II ed il III

AMBITI DI TUTELA DEFINITIVI DEI CORSI D'ACQUA

Ambito di tutela definitivo

CRINALI (Articolo 30 delle N.T.A. del P.P.A.R.)
CLASSIFICAZIONE RELATIVA ALLA GERARCHIA DEL BACINO IDROGRAFICO

Con numero d'ordine superiore al V

Con numero d'ordine compreso tra il IV ed il V

Con numero d'ordine compreso tra il II ed il III

AMBITI DI TUTELA DEFINITIVI DEI CRINALI

Ambito di tutela definitivo

VERSANTI (Articolo 31 delle N.T.A. del P.P.A.R.)
AMBITI DI TUTELA DEI VERSANTI

Aree con pendenza superiore al 30%

Ambiti definitivi di tutela
Emergenze geologiche e geomorfologiche

Emergenza geologica

AREE - GB

CITTA' DI PERGOLA

COMUNE DI PERGOLA
PROVINCIA DI PESARO E URBINO

PIANO REGOLATORE GENERALE

VARIANTE GENERALE 2000

5.12.b

PROGETTO URBANISTICO

Scala 1:10.000 — Settembre 2003

AZZONAMENTO DELL'INTERO TERRITORIO
CON PRESCRIZIONI PROVINCIALI
(approvazione definitiva del. C.P. n.66 del 30/06/2003)

Rev.	Modificato da	note	Data aggiorn.	Aprovato da
01				
02				
03				

PROGETTAZIONE
STUDIO ASSOCIATO INTERTECNO — Via S. FRANCESCO 52 - PESARO - Tel. 0721/68212 Fax 0721/68207 — E-mail: intertecno@tin.it — Partita I.V.A. 011 835 704 13
Andrea Valentini Ingegnere — VLN NRD 68T06 G478P
Corrado Valentini Geologo — VLN CRD 43L11 G478L
Ettore Franca Agronomo — FRN TTR 42H07 G478G
STUDIO URBANISTICO: Dott. Roberto ROSSI Architetto
COLLABORAZIONI: STUDIO BOTANICO VEGETAZIONALE: Dott. Francesca PIERINI Agronomo

disegno n. 00000 — prog.n. 974-2003 — data 3/9/2003 — progettisti: Dr. Geol. Corrado VALENTINI, Dr. Ing. Andrea VALENTINI — ADOTTATO: — APPROVATO:

Il presente elaborato e' di proprieta' dell'INTERTECNO ; e' pertanto vietato riprodurlo o divulgarlo senza specifico consenso.

00196